

## 1600. KIRSPENICH – Steinbachtalsperre 13,2 km

[www.wandeligidseifel.nl](http://www.wandeligidseifel.nl)

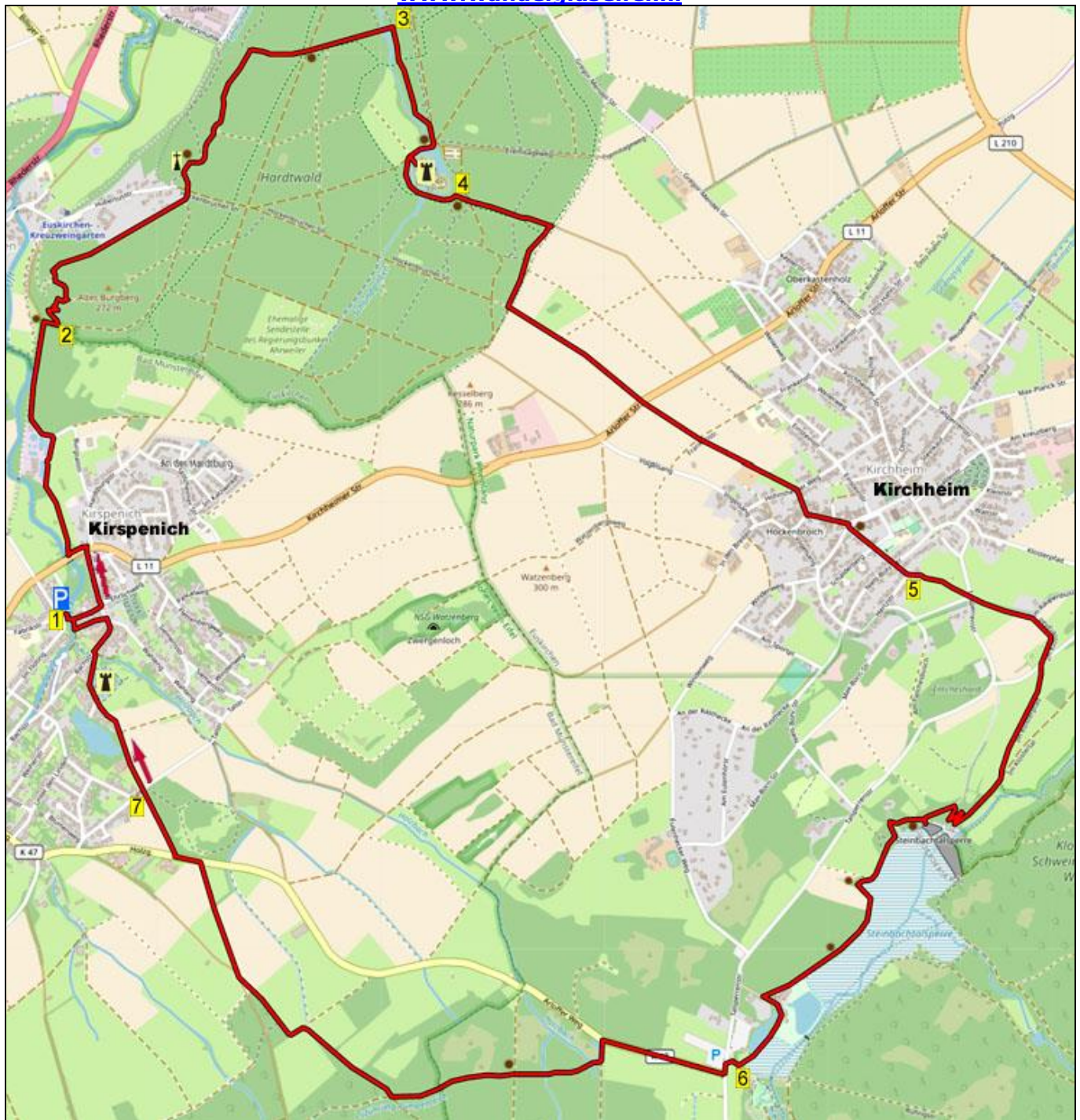

Op een dik uurtje rijden vanaf de grensovergang Bocholtz ligt in de Nord-Eifel het dorpje Kirspenich. Tijdens deze heuvelachtige wandeling klimt u eerst steil omhoog naar het Hoch kreuz, een groot wit kruis met prachtig uitzicht op het dorp. Dan klimt u door het Hardtwald omhoog naar de Hardtburg met slotgracht, die van de buitenzijde te bewonderen is. Via graspaden met schitterend uitzicht daalt u af naar het dorp Kirchheim en dan klimt u door het dorp omhoog. U daalt via een prachtig dal af naar de stuwdam Steinbachtalsperre. Hier staat ook een zitbank en schuilhut om te pauzeren na 8,5 km lopen. Na een ronde om het meer met veel infoborden wandelt u via veldwegen en leuke weggetjes naar Burg Kirspenich, een prachtige waterburcht. Via een straatje met fraaie vakwerkhuisjes loopt u terug naar de parkeerplaats.

Startpunt: Parkeerplaats aan de Erft, Brückenstrasse 1, Kirspenich.

GPS afstand	Looptijd	Hoogteverschil	Totaal omhoog
13,19 km	3.30 uur	81 m	185 m

## 1600. KIRSPENICH – Steinbachtalsperre 13,2 km

1. Vanaf de parkeerplaats steekt u L via de brug de Erft over en loopt u RD de Brückenstrasse omhoog. Aan de ongelijke kruising met vakwerkhuisje gaat u L (Bonner Strasse). Aan de Y-splitsing gaat u L de doodlopende weg in langs huisnr. 15. Boven bij de verkeerslichten steekt u de doorgaande weg over en gaat u meteen L het stenen trappenpad omlaag. Beneden voor de Erft gaat u R over het asfaltpad. (Tijdens de overstroming in 2021 was een deel van het pad weggeslagen maar nu is er weer te lopen). U passeert links een waterzuivering en aan de 3-sprong met wegwijzer gaat u L over het asfaltpad richting Euskirchen. Voorbij zitbank gaat u aan de T-splitsing R het bospad omhoog. Let op!

2. Na 30 m gaat u bij afgezaagde boom L het smalle bospaadje omhoog. Klim rustig het steile paadje omhoog en boven aan de T-splitsing gaat u L. Na enige tijd passeert u links het Hoch Kreuz en zitbank met prachtig uitzicht. Na geruime tijd gaat u aan de T-splitsing met ijzeren hek L. Na 25 m gaat u aan de 4-sprong met een bosweg RD over het smalle bospaadje. Na 100 m gaat u aan de 3-sprong R. Het pad loopt even omlaag en dan gaat u aan de 3-sprong RD. Aan de 4-sprong met smal paadje gaat u RD omlaag. Na geruime tijd negeert u smal paadje links en buigt u rechts steil omhoog. Aan de 4-sprong gaat u RD en 10 m verder gaat u aan de 4-sprong et zitbank en brede bosweg RD over het bredere bospad. Na 50 m gaat u aan de ongelijke 4-sprong RD.

3. Meteen voorbij de rechts gelegen vijver gaat u R het bospad in. Aan de 4-sprong met afgezaagde boom en een bosweg gaat u RD. Negeer zijpaadje links. Aan de omgekeerde Y-splitsing gaat u RD, met rechts een diep gelegen beekje. Aan de T-splitsing gaat u R langs een zitbank, evenwijdig aan de links gelegen bosweg. Aan de T-splitsing met picknickbank gaat u R over de asfaltweg. U beriket de ingang van de Hardtburg die u van de buitenzijde kunt bekijken. De burcht stamt uit het jaar 1166. Meteen voorbij de ingang gaat u aan de 3-sprong L over het grindpad langs een schuilhut. Aan de 3-sprong gaat u RD langs de gracht en zitbanken. Aan de ongelijke 4-sprong met links nog een ingang naar de burcht gaat u RD en dan meteen aan de Y-splitsing met ruiterspaal L, met links de afrastering.

4. Aan de 4-sprong met zitbanken gaat u R omhoog. Aan de kruising met een bosweg gaat u RD omhoog, evenwijdig aan het rechts gelegen ruiterspaal. Negeer alle zijpaden en bij de bosrand

gaat u aan de 4-sprong met afgezaagde boom R over het brede zanderige ruiterspaal. Negeer na 20 m zijpad rechts. Aan de 3-sprong gaat u RD (ruiterspaal). Aan de ongelijke 4-sprong met ruiterspaal gaat u L het begroeide graspad omhoog tussen akkers door. Aan de 3-sprong gaat u RD. Daal het graspad af met prachtig uitzicht en aan de kruising met de doorgaande weg gaat u RD over het graspad, richting het dorp Kirchheim. Aan de 4-sprong met een grindweg gaat u RD. Negeer graspad links en aan de kruising gaat u RD (Humboldtstrasse) door het dorp Kirchheim. Aan de 3-sprong gaat u L langs een vakwerkhuis. Aan de 5-sprong met zitbank neemt u de tweede weg R (Zum Pastoratsacker) omhoog. Aan de kruising gaat u RD langs de speeltuin omhoog. Aan de volgende kruising gaat u RD (Hertzstrasse) omhoog.

5. Aan de 3-sprong gaat u RD de doodlopende weg omhoog. Aan de 3-sprong met beeldje gaat u RD het pad omhoog langs de afrastering. Aan de 5-sprong met de doorgaande weg gaat u RD (Am Raupenbusch) over de autovrije grindweg. Voorbij huisnr. 21 gaat u aan de 3-sprong R over de veldweg. Aan de 4-sprong met verbodsbord gaat u RD het grindpad omlaag door het mooie Klostertal. Beneden aan de T-splitsing gaat u R. Voor de stuwdam buigt u scherp R (Seerundweg) het bospad omhoog. Negeer zijpaadje rechts en meteen daarna gaat u L. Boven aan de T-splitsing gaat u L over de asfaltweg. Aan de 3-sprong met wegwijzer gaat u L en dan heeft u uitzicht op de Steinbachtalsperre. (Het is geen echt stuwmeer maar er is nu een overloop gemaakt. In een droge zomer kan het meer droog staan). Loop terug naar de 3-sprong en ga L en u passeert een schuilhut en picknickbank, een fijne pauzeplek na 8,5 km lopen. Negeer alle zijpaden en volg geruime tijd het asfaltpad langs diverse infoborden en zitbanken. U passeert links enkele gebouwen, negeer zijpad links en 50 m verder gaat u aan de 3-sprong scherp L het asfaltpad en trapje omlaag. Beneden gaat u R over de asfaltweg. Negeer zijpad rechts.

6. Boven aan de T-splitsing gaat u R. na 20 m gaat u aan de ruime kruising L en na 20 m gaat u aan de 3-sprong R richting Bad Münstereifel. Negeer bij slagboom bosweg rechts en 100 m verder gaat u aan de 3-sprong met wegwijzer L (2) richting Bad Münstereifel. Na 50 m gaat u aan de 3-sprong R langs de slagboom de bosweg in richting Bad Münstereifel. Aan de 4-sprong met zitbankje gaat u RD. (Pilgerweg). Aan de 4-sprong met houten wegwijzer gaat u R. Voorbij slagboom gaat u aan de T-splitsing L.

**Aan de Y-splitsing gaat u R over de smalle autovrije asfaltweg. Aan de T-splitsing gaat u L en na 50 m gaat u aan de 3-sprong met spiegel R.**

**7. Aan de kruising met uitzicht op de burcht gaat u RD (Im Baist). Negeer veldweg rechts en u loopt langs de eerste huizen. (Als u even rechts op het gazon gaat staan kunt u een mooie foto maken van Burg Kirspenich met mooie**

**slotgracht). Voorbij de ingang van de burcht negeert u zijweg links. Aan de omgekeerde Y-splitsing gaat u RD langs enkele vakwerkhuisen. Aan de ongelijke kruising vlak voor de kerk gaat u L (Änchenngasse) het leuke straatje omlaag langs mooie vakwerkhuisjes. Aan de T-splitsing voor de Erft gaat u R en bij de brug komt u weer bij de parkeerplaats.**

Auteur: Jos Wlazlo

Het Auteursrecht van deze tekst en het Databankenrecht op deze route ligt volledig bij de auteur. Niets van deze wandelroute mag worden gekopieerd, verveelvoudigd of openbaar gemaakt zonder toestemming van de auteur.